

# BEDIENUNGSANLEITUNG Morgan®Lens

LATEX FREI

## Einsetzen der Morgan Augenspüllinse:



**1. Schritt.** Anästhesiemittel eintropfen.  
(Falls nötig und vorhanden. Die Spülflüssigkeit beruhigt das Auge, weshalb ein Oberflächen-Augen-Anästhesiemittel meist nicht erforderlich ist.)

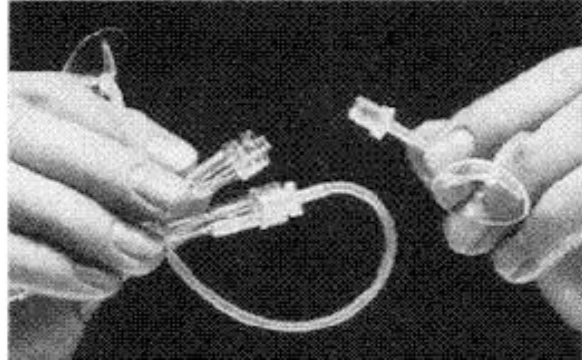

**2. Schritt:** Schließen Sie die Linse an das Verteilerset an und **beginnen Sie zu spülen.**



**3. Schritt:** Lassen Sie den Patienten nach unten blicken und schieben Sie die Morgan Linse unter das obere Augenlid, ziehen Sie dann das untere Lid auf und die Morgan Linse darunter.

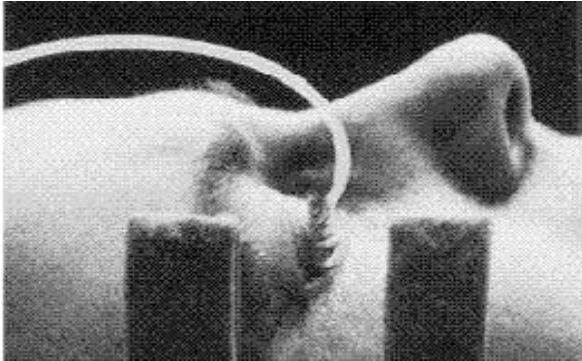

**4. Schritt:** Stellen Sie die gewünschte Augen-Spülflüssigkeitsmenge ein. Befestigen Sie die Schläuche auf der Stirn um ein verrutschen der Linse zu vermeiden. Sammeln Sie die überschüssige Spülflüssigkeit. **Entnehmen Sie die Linse, wenn keine Spülflüssigkeit fließt.** .

## Entfernen der Morgan Augenspüllinse:



**5. Schritt: Entfernen:**  
Bei laufender Spülflüssigkeit soll der Patient nach oben blicken, öffnen Sie das untere Lid.



**6. Schritt:**  
Ziehen Sie die Linse heraus und **stellen Sie die Spülflüssigkeit ab.**

## Einsetzen der Linse:

# BEDIENUNGSANLEITUNG Morgan®Lens

LATEX FREI



**1. Schritt.** Falls möglich Anästhesiemittel eintropfen. (Die Spülflüssigkeit beruhigt das Auge und die MorganLinse trägt zur Erleichterung bei, indem sie das Lid vom Augapfel trennt, weshalb ein Anästhesiemittel nicht erforderlich ist.

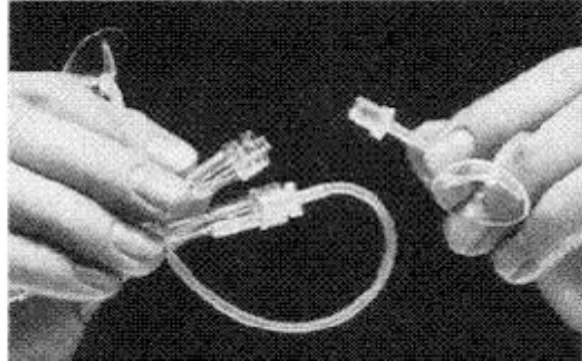

**2. Schritt:** Schließen Sie das Verteilerset an und **beginnen Sie zu spülen**. Die MorganLinse wird auf der Flüssigkeit schwimmen und nicht auf dem Augapfel.



**3. Schritt:** Lassen Sie den Patienten nach unten blicken und schieben Sie die Linse unter das obere Augenlid, ziehen Sie das untere Lid auf und die MorganLinse darunter.

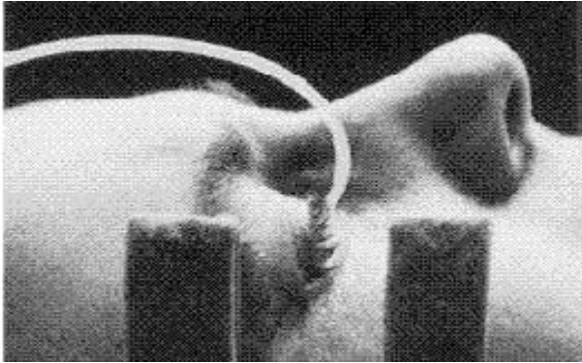

**4. Schritt:** Stellen Sie die Spülflüssigkeitsmenge wie gewünscht ein. Befestigen Sie die Schläuche auf der Stirn um ein unbeabsichtigtes verrutschen der Linse zu vermeiden. Sammeln Sie die überschüssige Spülflüssigkeit. **Entnehmen Sie die Linse, wenn keine Spülflüssigkeit fließt.**

## Entfernen der Linse:



**5. Schritt:** Entfernen: Bei laufender Spülflüssigkeit soll der Patient nach oben blicken, öffnen Sie das untere Lid.

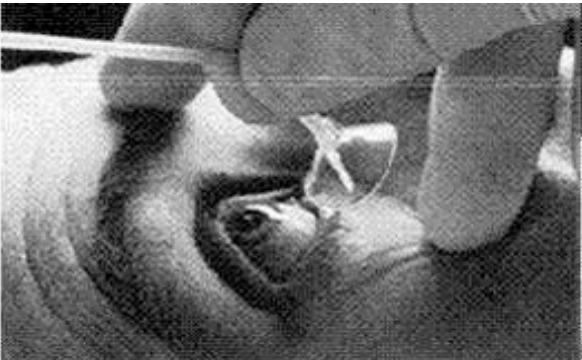

**6. Schritt:** Ziehen Sie die Linse heraus und **stellen Sie die Spülflüssigkeit ab**.